

K.T.S.P.MANDAL'S  
**SAHEBRAOJI BUTTEPATIL MAHAVIDYALAYA**

RAJGURUNAGAR, TAL-KHED, DIST-PUNE 410501

**Academic Year-2023-24**  
**Department of Commerce**  
**Sub:-Marketing Management**

Sr. No	Item	Particulars
1	Date	22/02/2024
2	Name of Event	Field Visit Report
3	Venue	Shree Mart
4	Time	11.30 am to 1:00 am
5	Duration of the programme	1 दिवस
6	Expense	-
7	Source of Financial Assistance	-
8	Names of resource persons	
9	Name of coordinator	प्राचार्य डॉ.एच.एम.जरे (साहेबरावजी बुट्टेपाटील महाविद्यालय, राजगुरुनगर)
10	Number of participants	32
11	Copy of the programme	-
12	Curricular/Co-Curricular/Extra-Curricular	Curricular
13	Activity belongs to Which Criteria of NAAC	-

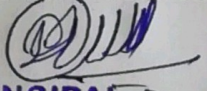

  
**PRINCIPAL**  
K.T.S.P. Mandal's  
Sahebraoji Buttepatil Mahavidyalaya  
Rajgurunagar, Tal. Khed, Dist. Pune.



## 'श्री मार्ट'क्षेत्रभेट अहवाल

वार गुरुवार दिनांक 22 फेब्रुवारी 2024 रोजी द्वितीय वर्ष वाणिज्यातील विपणन व्यवस्थापन या विशेषस्तरीय विषयाच्या अभ्यासक्रम अंतर्गत विद्यार्थ्यांना विपणन या क्षेत्राबाबतची माहिती व्हावी यासाठी क्षेत्रभेट नेण्याचे नियोजन सावित्रीबाई फुले पुणे विद्यापीठाने अनिवार्य केलेले आहे. सदर नियमानुसार विपणन व्यवस्थापन या विषयाची क्षेत्रभेट 'श्री मार्ट', पाबळ रोड राजगुरुनगर या ठिकाणी आयोजित केली होती.

या क्षेत्रभेटीसाठी विशेष विषयाचे 32 विद्यार्थी उपस्थित होते. श्री मार्ट चे मालक दिपक दौंडकर तसेच मॅनेजर कुणाल नेहरे यांनी या विपणन क्षेत्राबाबत विद्यार्थ्यांना मोलाचे मार्गदर्शन केले. विद्यार्थ्यांनी विपणन व्यवहाराची प्रत्यक्ष माहिती घेतली तसेच श्री मार्ट चे मालक दिपक दौंडकर तसेच मॅनेजर कुणाल नेहरे व तेथील कर्मचाऱ्यांनी विद्यार्थ्यांच्या शंकांचे निरसन केले. वस्तूंचे व सेवांचे विक्री कश्याप्रकारे करावी, विपणन कसे करावे, विपणन व्यवस्थापन, जाहिरात, व्यवस्थापनाच्या इतर सर्व क्षेत्रांप्रमाणे, नियोजन, आयोजन, दिग्दर्शन, समन्वय आणि नियंत्रण या कार्यांचा समावेश कसा होतो, याबाबत विद्यार्थ्यांना मोलाचे मार्गदर्शन लाभले.

सदर क्षेत्रभेटीचे नियोजन महाविद्यालयाचे प्राचार्य डॉ. एच. एम. जरे सर यांच्या मार्गदर्शनानुसार विषय शिक्षक प्रा. ए. एच. इनामदार यांनी केले.

तसेच क्षेत्रभेटीसाठी वाणिज्य विभागातील प्रा. पी.एन. गदादे, प्रा. ए. जे. शेख, क्षेत्रभेट समिती प्रमुख प्रा. जी. जी. आहरेकर यांचे मोलाचे सहकार्य लाभले.



**PRINCIPAL**

**K.T.S.P. Mandal's**

Sahebraoji Buttepatil Mahavidyalaya  
Rajgurunagar, Tal. Khed, Dist. Pune



## 'Shree Mart' Field visit Report

Savitribai Phule Pune University has made it mandatory to plan a field visit as per Circular. We conducted a field visit on Thursday, February 22, 2024 for the second year Commerce Students. Under the syllabus of Marketing Management, it is mandatory to students to get information about the field of marketing. According to the said rule, the field visit of Marketing Management was organized at 'Shree Mart, Pabal Road', Rajgurunagar.

32 students of special subjects were present for this field visit. Deepak Daundkar, the owner of Shree Mart and Kunal Nehere, the manager, gave valuable guidance to the students regarding this marketing field. The students got first-hand information about the marketing and business form 'Shree Mart's owner Deepak Daundkar and manager Kunal Nehere. The staff solved the doubts of the students regarding how to sell goods and services, how to do marketing, marketing management, advertising, like all other areas of management, involves planning, organizing, directing, coordinating and controlling. Students got valuable guidance in this regard.

The planning of the field visit was done by the principal of the college Dr. H.M.Jare under the leadership of subject teacher Prof. A.H.Inamdar along with Department of Commerce Prof P.N.Gadade, Prof. A.J.Shaikh, and head of Field Visit Committee Prof. G.G.Aherkar got valuable support.

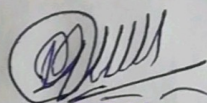

  
**PRINCIPAL**  
K.T.S.P. Mandal's  
Sahebraoji Buttepatil Mahavidyalaya  
Rajgurunagar, Tal. Khed, Dist. Pune.



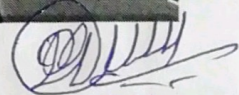

  
**PRINCIPAL**  
**K.T.S.P. Mandal's**  
**Sahebraoji Buttepatil Mahavidyalaya**  
**Rajgurunagar Tal. Khed, Dist. Pune.**



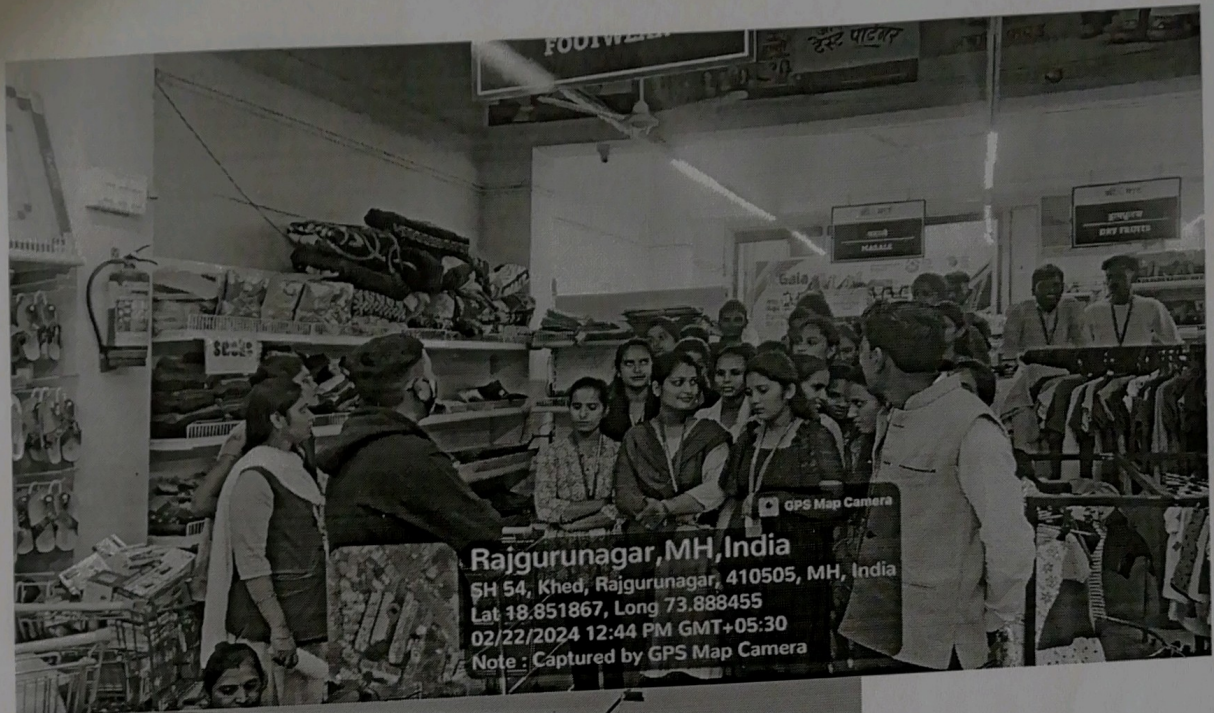

GPS Map Camera  
**Rajgurunagar, MH, India**  
 SH 54, Khed, Rajgurunagar, 410505, MH, India  
 Lat 18.851867, Long 73.888455  
 02/22/2024 12:44 PM GMT+05:30  
 Note : Captured by GPS Map Camera

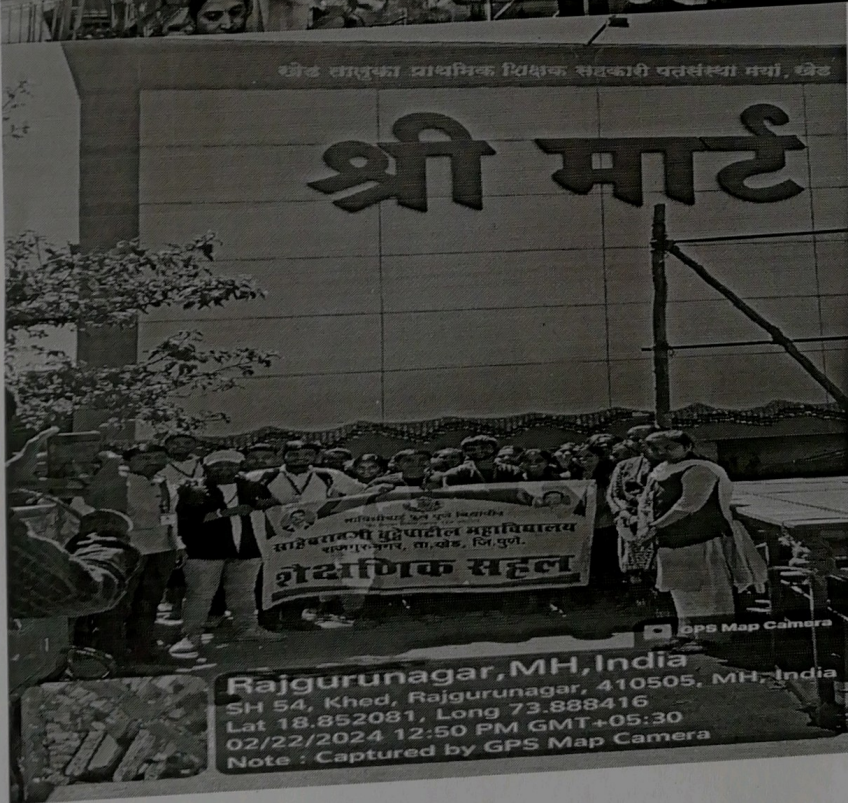

GPS Map Camera  
**Rajgurunagar, MH, India**  
 SH 54, Khed, Rajgurunagar, 410505, MH, India  
 Lat 18.852081, Long 73.888416  
 02/22/2024 12:50 PM GMT+05:30  
 Note : Captured by GPS Map Camera

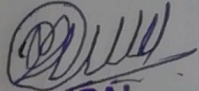

  
**PRINCIPAL**  
 K.T.S.P. Mandal's  
 Sahebraoji Buttepatil Mahavidyalaya  
 Rajgurunagar, Tal. Khed, Dist. Pune.



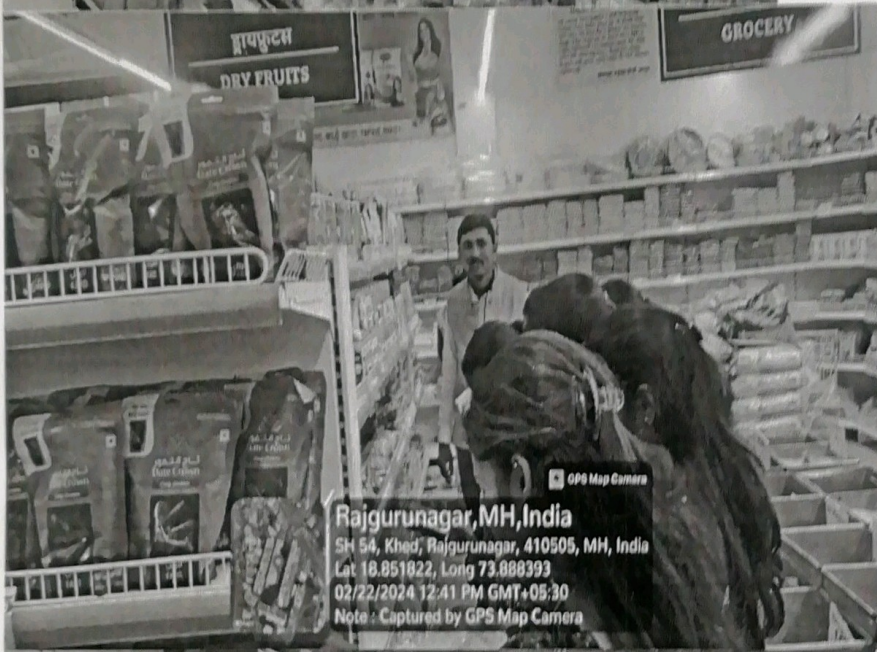

**PRINCIPAL**  
 K.T.S.P. Mandal's  
 Sahebraoji Buttepatil Mahavidyalaya  
 Rajgurunagar, Tal. Khed, Dist. Pune.



KHED TALUKA SHIKSHAN PRASARAK MANDAL'S

# SAHEBRAOJI BUTTEPATIL MAHAVIDYALAYA



www.sbmrajgurunagar.ac.in  
Mail ID:- sbmrajguru@gmail.com

ARTS , COMMERCE & SCIENCE

Dr. H.M.JARE  
M.Com.M.Phil,Ph.D.,G.D.C.&A.  
Principal  
Mob: 9960536639

Near Siddheshwar, Temple Pune-Nashik Highway, Rajgurunagar, Tal. Khed Dist. Pune Pin - 410505.

College ID.No. (PU/PN/ACS/488/2018) PUN Code:- CAAP020810 AISHE Code:- C-60265

Ref.No. SBM315/23-24

Date: 12/02/2024

मा. व्यवस्थापक,  
श्री मार्ट  
राजगुरुनगर,  
ता.खेड, जि.पुणे.

विषय:- विपणन व्यवस्थापन या विषयाच्या क्षेत्र भेट साठी परवानगी मिळणेबाबत...

महोदय,

वरील विषयास अनुसरून विनंती अर्ज करतो की, आमच्या साहेबरावजी बुट्टेपाटील महाविद्यालयातील वाणिज्य शाखेतील द्वितीय वर्षातील विपणन व्यवस्थापन, या विषयाअंतर्गत विद्यार्थ्यांना माहिती मिळणे अपेक्षित आहे. त्यासाठी विद्यार्थ्यांना कंपनी, व्यवसाय संघटन व विपणन विभागास भेट देवून माहिती घेण्याचे बंधनकारक आहे. त्यासाठी आम्ही आपल्या व्यवसायाची निवड करत आहोत. तरी आम्हाला आपल्या व्यवसायास भेट देण्याची परवानगी मिळावी व आपणांकडून आवश्यक ते मार्गदर्शन मिळावे ही नम्र विनंती.

कळावे,

आपले विश्वासू

Atmardar

प्रा.ए.एच.इनामदार  
विषय शिक्षक

B

प्रा. ए.जे.बेंडाले  
वाणिज्य विभाग प्रमुख  
**HOD**  
**Commerce**

Sahebraoji Buttepatil Mahavidyalaya  
Rajgurunagar, Tal. Khed, Dist. Pune.

[Signature]

डॉ.एच.एम.जरे  
प्राचार्य

**PRINCIPAL**

K.T.S.P. Mandal's  
Sahebraoji Buttepatil Mahavidyalaya  
Rajgurunagar, Tal. Khed, Dist. Pune.





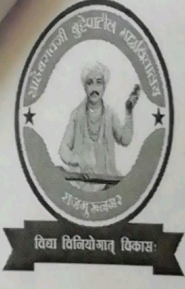

खेड तालुका शिक्षण प्रसारक मंडळाचे,  
साहेबरावजी बुट्टेपाटील  
महाविद्यालय  
राजगुरुनगर ता.खेड जि.पुणे ४१०५०५

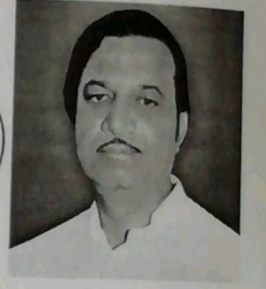

दि. १७/०२/२०२४

### सूचना

द्वितीय वर्ष वाणिज्य विभागातील विपणन व्यवस्थापननाच्या (Marketing Management) विद्यार्थ्यांना सूचित करण्यात येते की, शैक्षणिक वर्ष २०२३-२४ या वर्षामध्ये गुरुवार दिनांक २२/०२/२०२४ रोजी सकाळी ७:३० आपली क्षेत्र भेट (Field Visit) Shree Mart पाबळरोड याठिकाणी होणार आहे.

तरी सर्व विद्यार्थ्यांनी क्षेत्र भेटीसाठी महाविद्यालयात उपस्थित राहणे अनिवार्य आहे. याचे अंतर्गत गुण आहेत याची सर्व विद्यार्थ्यांनी नोंद घ्यावी.

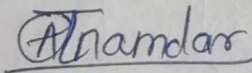

प्रा. ए. एच. इनामदार  
विषय शिक्षक

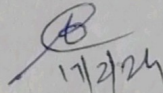

प्रा. ए. जे. बेंडाले  
वाणिज्य विभाग प्रमुख

**HOD**  
**Commerce**

Sahebraoji Buttepatil Mahavidyalaya  
Rajgurunagar, Tal. Khed, Dist. Pune.

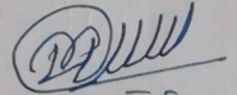

डॉ. एच. एम. जेरे  
प्राचार्य

**PRINCIPAL**

K.T.S.P. Mandal's  
Sahebraoji Buttepatil Mahavidyalaya  
Rajgurunagar, Tal. Khed, Dist. Pune.





Date :- 22/02/2024

K.T.S.P.Mandal's  
SAHEBRAOJI BUTTEPATIL MAHAVIDYALAYA

Rajgurunagar  
Academic Year 2023-24  
Department Of Commerce

SYBCOM

Semester- IV

Field Visit Attendance Sheet

Marketing Management-II

Subject Teacher:- Prof.A.H.Inamdar

Roll. No.	Student Name	Student Sign
4	Bhambure Arpita Raju	
5	Kolekar Sahil Sanjay	
6	Shete Kunal Dilip	
12	Jadhav Swapnil Anil	A.S. Jadhav
15	Shinde Samadhan Atmaram	
17	Pawale Aishwarya Subhash	
28	Bendure Sonali Mohan	
31	Banakar Shravani Bajirao	
32	Andre Vaishnavi Sahebrav	
33	Rathod Mrunali Ganesh	
35	Badhale Harshada Rangnath	
43	Gore Vaibhavi Sampat	
45	Parve Priiya Milind	
50	Pokharkar Tejas Maruti	
60	Kengar Sonali Somnath	
61	Kambale Neha Ganesh	
62	Gaikwad Sakshi Devdas	
63	Bhagit Jyoti Bhoru	
64	Muluk Sakshi Santosh	
65	Muluk Kartiki Santosh	
66	Gaikwad Avantika Dilip	
67	Thombre Divya Jagan	
68	Thakur Amruta Rajendra	A.R. Thakur
85	Patara Snehal Ramdas	
86	Bhokse Priyanka Vilas	
89	Sandbhor Divya Kailas	
90	Virank Pratiksha Vasant	
100	Kad Akshada Dnyaneshwar	
104	Shinde Soham Sudam	
106	Gopale Mayuri Rajendra	
111	Waje Harshal Santosh	
116	Bansode Pavan Sarjerao	



Prof. A.H. Inamdar.

PRINCIPAL  
K.T.S.P. Mandal's  
Sahebraoji Buttepatil Mahavidyalaya  
Rajgurunagar, Tal. Khed, Dist. Pune.