खेड तालुका शिक्षण प्रसारक मंडळ

साहेबरावजी बुट्टे पाटील महाविद्यालय

शैक्षणिक वर्ष 2023-2024

ग्रीन क्लब

जागतिक जल दिन अहवाल

युनिसेफ व महाराष्ट्र शासन यांच्या संयुक्त विद्यमाने ऑगस्ट महिन्यात *ग्रीन क्लब* महाविद्यालयामध्ये स्थापन करण्यात आला. *22 मार्च* या दिवशी जागतिक जल दिनाचे औचित्य साधून युनिसेफ अंतर्गत पाणीबचत या उपक्रमावर आधारित वेगवेगळ्या स्पर्धांचे आयोजन करण्यात आले होते.

साहेबरावजी बुट्टे पाटील महाविद्यालयात देखील ग्रीन क्लब आयोजित व राष्ट्रीय सेवा योजना तसेच विद्यार्थी विकास मंडळ यांच्या संयुक्त विद्यमाने पोस्टर प्रदर्शन वरील स्पर्धा यांचे आयोजन करण्यात आले विद्यार्थ्यांना त्यासंबंधी सूचना देऊन विद्यार्थ्यांकडून पोस्टर्स वरील मागवण्यात आले त्यानुसार कला वाणिज्य विज्ञान शाखेतील विद्यार्थ्यांनी या कार्यक्रमासाठी भरभरून प्रतिसाद दिला. दिनांक 22 मार्च 2024 रोजी महाविद्यालयामध्ये विद्यार्थ्यांनी दिलेल्या पोस्टरचे प्रदर्शन भरवण्यात आले व विद्यार्थ्यांनी दिलेल्या एकूण रील्स मधून एक प्रमुख रील महाविद्यालयासाठी प्रातिनिधिक स्वरूपात निवडण्यात आली. पोस्टर प्रदर्शन मधून प्रमुख तीन पोस्टर निवडण्यात आले.

द्वितीय वर्ष वाणिज्य वर्गातील विद्यार्थी कु. आदेश कोळेकर याची रील महाविद्यालयासाठी प्रातिनिधिक स्वरूपात निवडण्यात आली. तीन पोस्टर व एप्रिल युनिसेफ आयोजित स्पर्धेसाठी

जिल्हास्तरीय पातळीवर पाठवण्यात आले. तसेच जागतिक जल दिनाच्या निमित्ताने महाविद्यालयातील विद्यार्थ्यांची प्रभात फेरी काढून पाण्याबद्दल जनजागृती करण्यात आली. सदर कार्यक्रमासाठी महाविद्यालयाचे प्राचार्य डॉ.एच.एम.जरे सर यांचे मोलाचे मार्गदर्शन लाभले, तसेच महाविद्यालयातील ग्रीन क्लब समन्वयक प्रा.एस.एस.देशमुख व ग्रीन क्लब समन्वयक प्रा.एस.पी. टकले यांनी सदर कार्यक्रमाचे आयोजन केले होते.

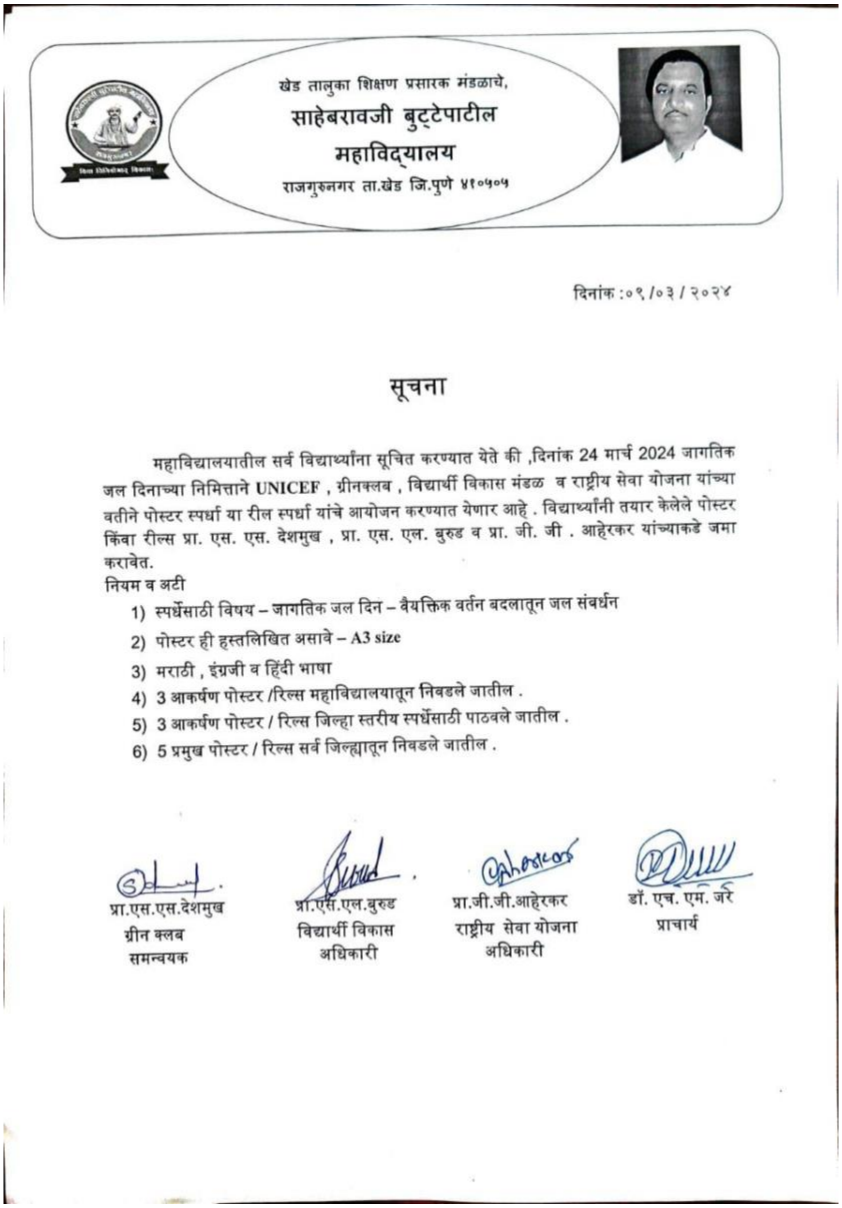

खेड तालुका शिक्षण प्रसारक मंडळाचे,
साहेबरावजी बुट्टेपाटील
महाविद्यालय
राजगुरुनगर ता.खेड जि.पुणे ४१०५०५

दिनांक :०९/०३/२०२४

सूचना

महाविद्यालयातील सर्व विद्यार्थ्यांना सूचित करण्यात येते की ,दिनांक 24 मार्च 2024 जागतिक जल दिनाच्या निमित्ताने **UNICEF** , ग्रीनक्लब , विद्यार्थी विकास मंडळ व राष्ट्रीय सेवा योजना यांच्या वतीने पोस्टर स्पर्धा या रील स्पर्धा यांचे आयोजन करण्यात येणार आहे . विद्यार्थ्यांनी तयार केलेले पोस्टर किंवा रील्स प्रा. एस. एस. देशमुख , प्रा. एस. एल. बुरुड व प्रा. जी. जी . आहेरकर यांच्याकडे जमा करावेत.

नियम व अटी

1) स्पर्धेसाठी विषय – जागतिक जल दिन – वैयक्तिक वर्तन बदलातून जल संवर्धन
2) पोस्टर ही हस्तलिखित असावे – **A3 size**
3) मराठी , इंग्रजी व हिंदी भाषा
4) 3 आकर्षण पोस्टर /रिल्स महाविद्यालयातून निवडले जातील .
5) 3 आकर्षण पोस्टर / रिल्स जिल्हा स्तरीय स्पर्धेसाठी पाठवले जातील .
6) 5 प्रमुख पोस्टर / रिल्स सर्व जिल्ह्यातून निवडले जातील .

प्रा.एस.एस.देशमुख ग्रीन क्लब समन्वयक	प्रा.एस.एल.बुरुड विद्यार्थी विकास अधिकारी	प्रा.जी.जी.आहेरकर राष्ट्रीय सेवा योजना अधिकारी	डॉ. एच. एम. जरे प्राचार्य

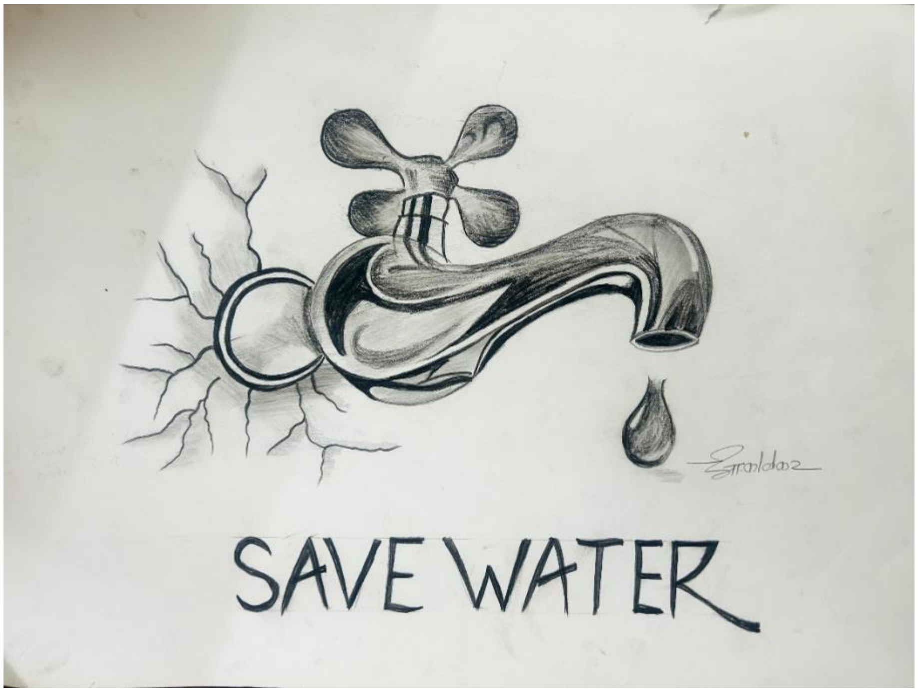
SAVE WATER

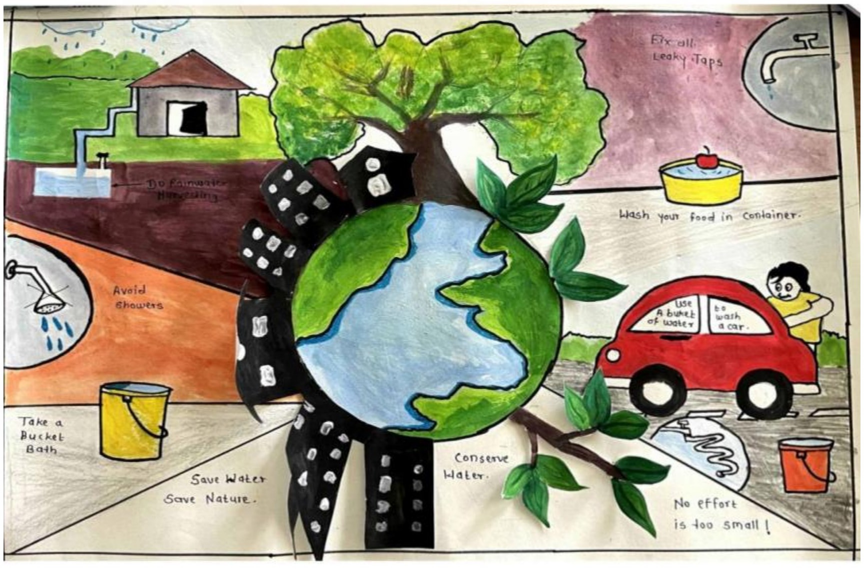
Fix all Leaky Taps
Wash your food in Container.
Avoid Showers
Use A bucket of water to wash a car.
Take a Bucket Bath
Save Water Save Nature.
Conserve Water.
No effort is too small !